



標準仕様書

BXP135X-A

作成A 2021年02月16日

川崎重工業株式会社
ロボットディビジョン

仕様書番号： 90151-0356DJA

本仕様書の掲載内容は、改良のため予告なく改訂・変更することがあります。

ロボット仕様

1. 機械型式	BXP135X-A																						
2. アーム形式	垂直多関節型																						
3. 自由度	6 軸 (オプション 7軸)																						
4. 最大可搬質量	135 kg																						
5. 最大リーチ	2,991 mm																						
6. 位置繰り返し精度	±0.06 mm (手首フランジ面) ISO9283に準拠																						
7. 構成軸仕様	<table border="1"> <thead> <tr> <th>動作軸</th> <th>動作範囲</th> <th>最大速度</th> </tr> </thead> <tbody> <tr> <td>腕旋回 (JT1)</td> <td>±160°</td> <td>140°/s</td> </tr> <tr> <td>腕前後 (JT2)</td> <td>+76° - -60°</td> <td>105°/s</td> </tr> <tr> <td>腕上下 (JT3)</td> <td>+90° - -75°</td> <td>140°/s</td> </tr> <tr> <td>手首回転 (JT4)</td> <td>±210°</td> <td>220°/s</td> </tr> <tr> <td>手首曲げ (JT5)</td> <td>±125°</td> <td>200°/s</td> </tr> <tr> <td>手首捻り (JT6)</td> <td>±210°</td> <td>300°/s</td> </tr> </tbody> </table>		動作軸	動作範囲	最大速度	腕旋回 (JT1)	±160°	140°/s	腕前後 (JT2)	+76° - -60°	105°/s	腕上下 (JT3)	+90° - -75°	140°/s	手首回転 (JT4)	±210°	220°/s	手首曲げ (JT5)	±125°	200°/s	手首捻り (JT6)	±210°	300°/s
動作軸	動作範囲	最大速度																					
腕旋回 (JT1)	±160°	140°/s																					
腕前後 (JT2)	+76° - -60°	105°/s																					
腕上下 (JT3)	+90° - -75°	140°/s																					
手首回転 (JT4)	±210°	220°/s																					
手首曲げ (JT5)	±125°	200°/s																					
手首捻り (JT6)	±210°	300°/s																					
8. 手首軸許容負荷	<table border="1"> <thead> <tr> <th></th> <th>最大負荷トルク</th> <th>負荷慣性モーメント*</th> </tr> </thead> <tbody> <tr> <td>JT4</td> <td>855 N・m</td> <td>90 kg・m²</td> </tr> <tr> <td>JT5</td> <td>855 N・m</td> <td>90 kg・m²</td> </tr> <tr> <td>JT6</td> <td>445 N・m</td> <td>50 kg・m²</td> </tr> </tbody> </table> <p>注* この表の中の値は、手首各軸に許容される最大トルクが負荷された時、許容される負荷慣性モーメントを示します。 その他詳細につきましては、別途当社まで御問い合わせください。</p>			最大負荷トルク	負荷慣性モーメント*	JT4	855 N・m	90 kg・m ²	JT5	855 N・m	90 kg・m ²	JT6	445 N・m	50 kg・m ²									
	最大負荷トルク	負荷慣性モーメント*																					
JT4	855 N・m	90 kg・m ²																					
JT5	855 N・m	90 kg・m ²																					
JT6	445 N・m	50 kg・m ²																					
9. 質量	880 kg (除く、オプション品)																						
10. 設置方法	床置き																						
11. 設置環境	周囲温度:	0 - 45 °C																					
	相対湿度:	35 - 85 % (但し、結露無きこと)																					
12. 塗装色	マンセル 10GY9/1 相当																						
13. 保護等級	手首部 : IP67 相当 基軸部 : IP54 相当																						
14. ドレッシング	ツール-手首フランジ間のケーブル長は1.5m 標準ドレッシング仕様から変更する場合は別途御相談ください。																						
15. オプション	メカストップ	可変ストップ: JT1/JT2/JT3																					
	アダプタブラケット	ツール-手首フランジ間																					

メンテナンスパーツ、スペアパーツについては、別途御相談ください。

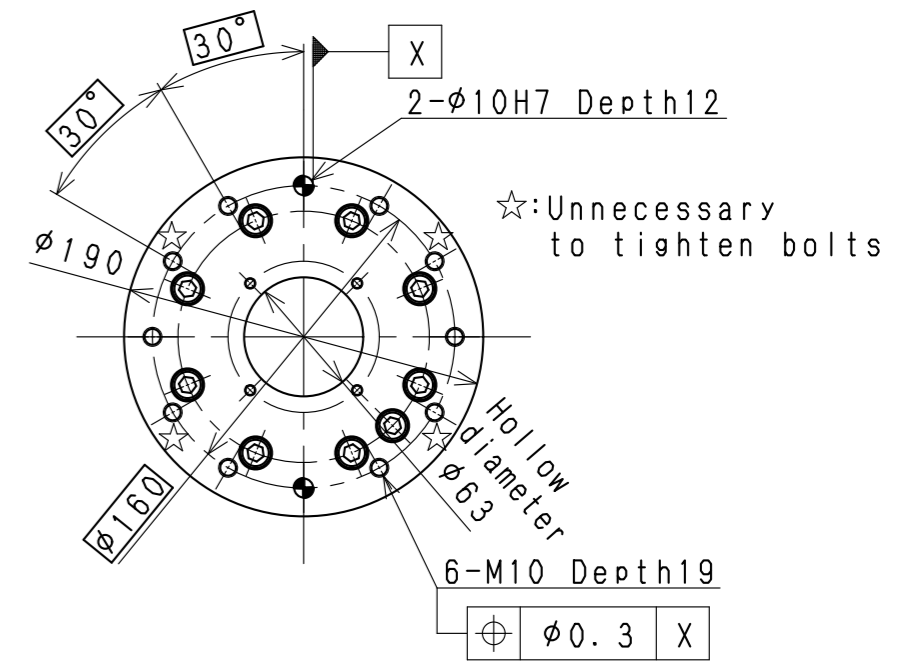
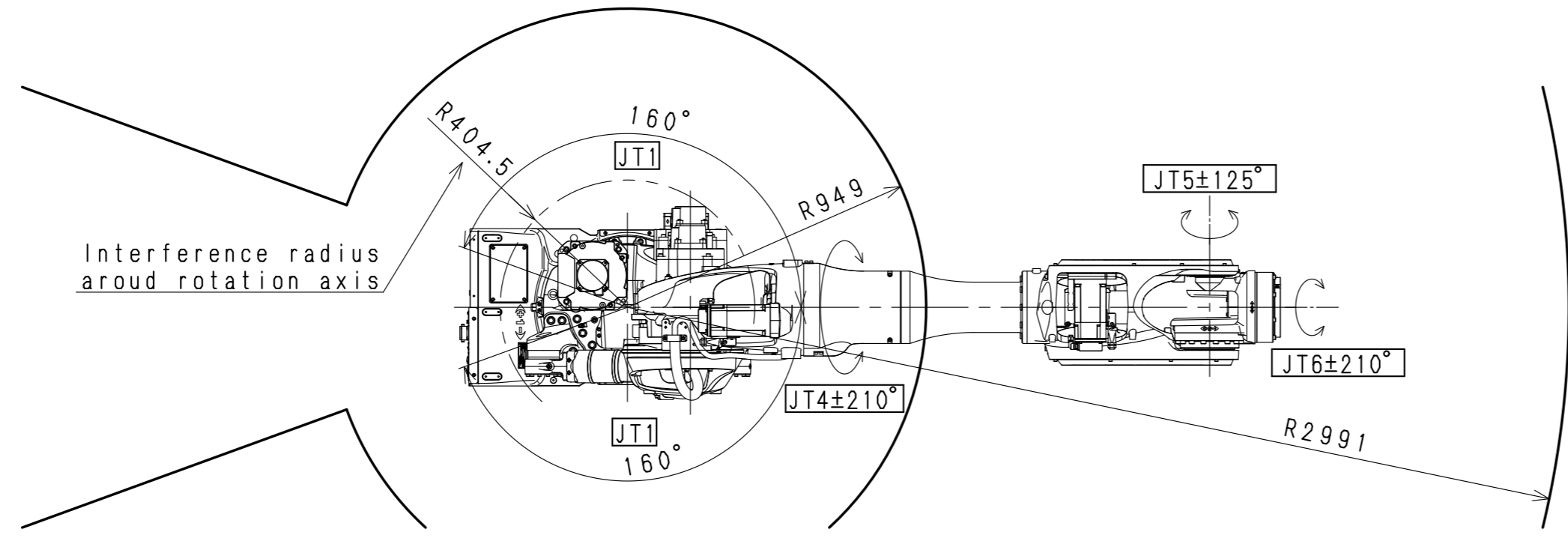

STANDARD FLANGE

※ Dimension:225

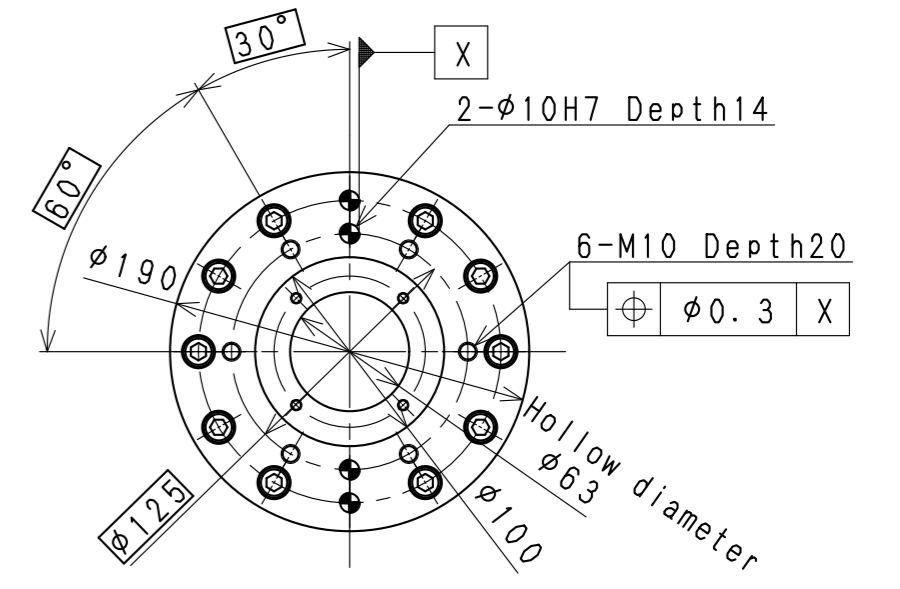

OPTION FLANGE

※ Dimension:245

View A

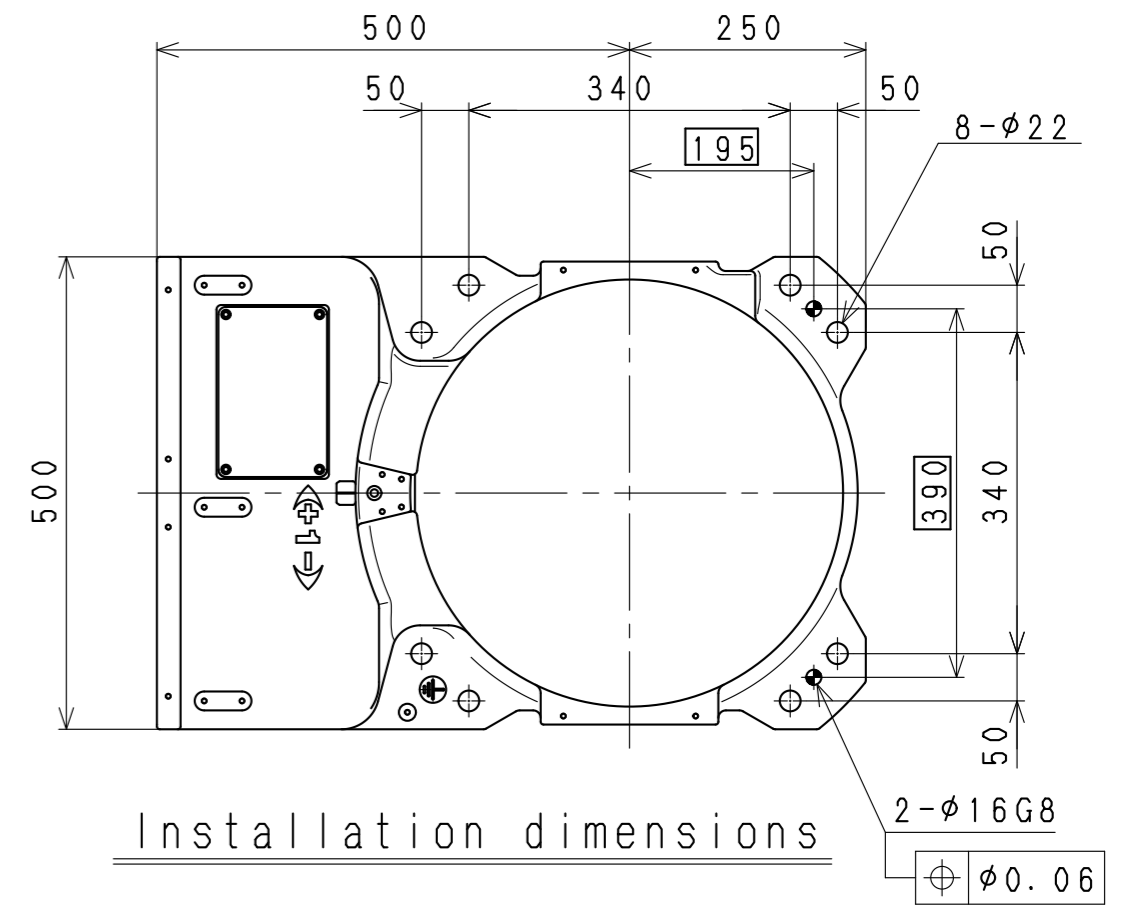
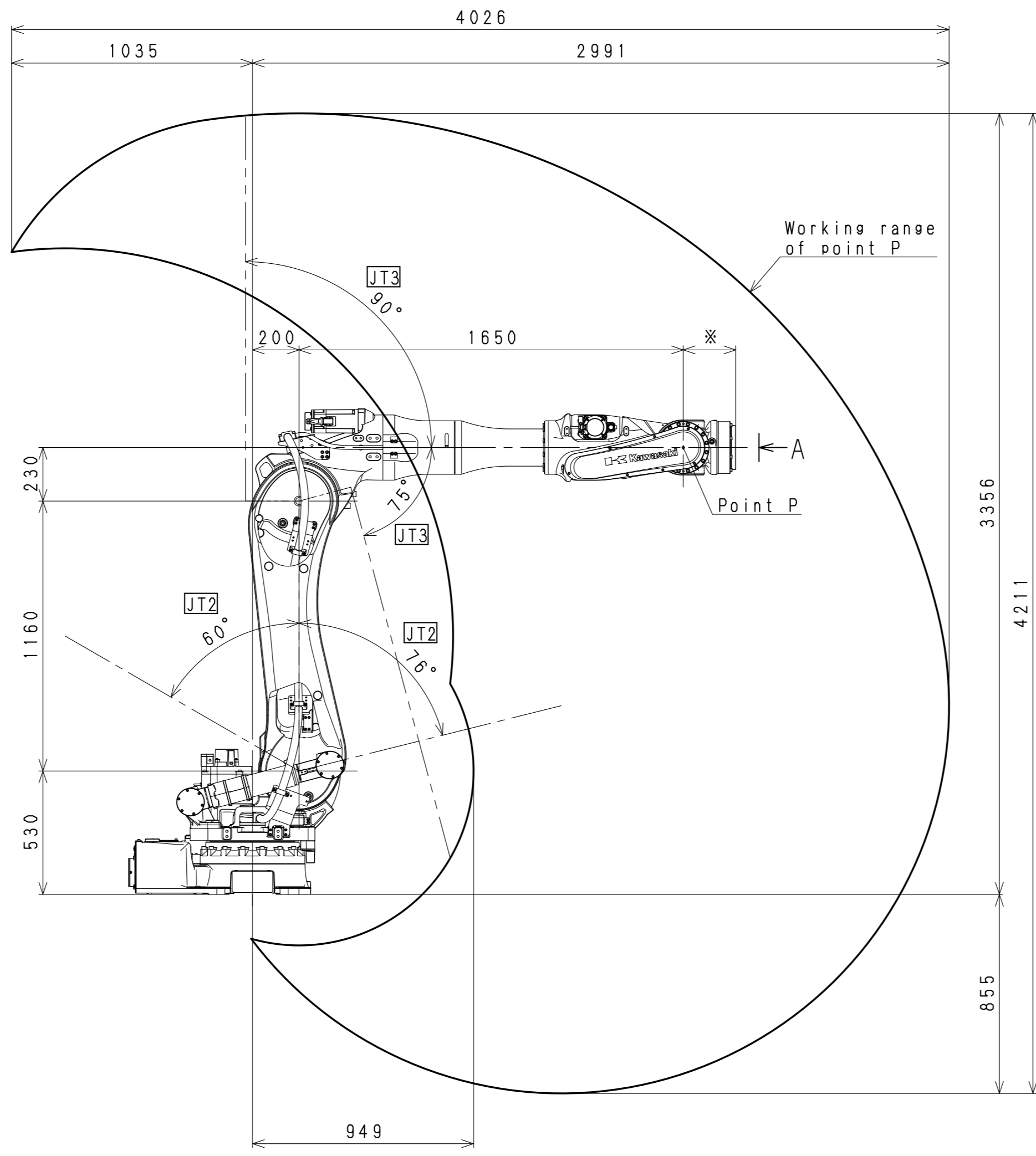

Installation dimensions

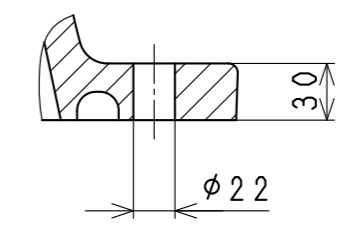

BXP135X
WORKING RANGE

