



# 標準仕様書

## BA013N-A

作成A 2022年03月03日

改訂B 2023年06月12日

改訂C 2024年04月24日

改訂D 2025年12月19日

川崎重工業株式会社  
ロボットディビジョン

仕様書番号： 90151-0375DJD

## ロボット仕様

1. 機械型式	BA013N-A																						
2. アーム形式	垂直多関節型																						
3. 自由度	6 軸																						
4. 最大可搬質量	13 kg																						
5. 最大リーチ	1,492 mm																						
6. 位置繰り返し精度	±0.04 mm(手首フランジ面) ISO9283に準拠																						
7. 構成軸仕様	<table border="1"> <thead> <tr> <th>動作軸</th> <th>動作範囲</th> <th>最大速度*</th> </tr> </thead> <tbody> <tr> <td>腕旋回 (JT1)</td> <td>±165°</td> <td>265°/s</td> </tr> <tr> <td>腕前後 (JT2)</td> <td>+150° - -95°</td> <td>250°/s</td> </tr> <tr> <td>腕上下 (JT3)</td> <td>+90° - -185°</td> <td>265°/s</td> </tr> <tr> <td>手首回転 (JT4)</td> <td>±200°</td> <td>470°/s</td> </tr> <tr> <td>手首曲げ (JT5)</td> <td>±135°</td> <td>475°/s</td> </tr> <tr> <td>手首捻り (JT6)</td> <td>±360°</td> <td>730°/s</td> </tr> </tbody> </table> <p>注* 表中の値は最大値であり、負荷や動作範囲などの条件により変化します。</p>		動作軸	動作範囲	最大速度*	腕旋回 (JT1)	±165°	265°/s	腕前後 (JT2)	+150° - -95°	250°/s	腕上下 (JT3)	+90° - -185°	265°/s	手首回転 (JT4)	±200°	470°/s	手首曲げ (JT5)	±135°	475°/s	手首捻り (JT6)	±360°	730°/s
動作軸	動作範囲	最大速度*																					
腕旋回 (JT1)	±165°	265°/s																					
腕前後 (JT2)	+150° - -95°	250°/s																					
腕上下 (JT3)	+90° - -185°	265°/s																					
手首回転 (JT4)	±200°	470°/s																					
手首曲げ (JT5)	±135°	475°/s																					
手首捻り (JT6)	±360°	730°/s																					
8. 手首軸許容負荷	<table border="1"> <thead> <tr> <th></th> <th>最大負荷トルク</th> <th>負荷慣性モーメント*</th> </tr> </thead> <tbody> <tr> <td>JT4</td> <td>26 N・m</td> <td>0.9 kg・m<sup>2</sup></td> </tr> <tr> <td>JT5</td> <td>26 N・m</td> <td>0.9 kg・m<sup>2</sup></td> </tr> <tr> <td>JT6</td> <td>10 N・m</td> <td>0.3 kg・m<sup>2</sup></td> </tr> </tbody> </table> <p>注* この表の中の値は、手首各軸に許容される最大トルクが負荷された時、許容される負荷慣性モーメントを示します。 その他詳細につきましては、別途当社まで御問い合わせください。</p>			最大負荷トルク	負荷慣性モーメント*	JT4	26 N・m	0.9 kg・m <sup>2</sup>	JT5	26 N・m	0.9 kg・m <sup>2</sup>	JT6	10 N・m	0.3 kg・m <sup>2</sup>									
	最大負荷トルク	負荷慣性モーメント*																					
JT4	26 N・m	0.9 kg・m <sup>2</sup>																					
JT5	26 N・m	0.9 kg・m <sup>2</sup>																					
JT6	10 N・m	0.3 kg・m <sup>2</sup>																					
9. 質量	260 kg (除く、オプション品)																						
10. 設置方法	床置き、天吊り、壁掛け																						
11. 設置環境	周囲温度:	0 - 45 °C																					
	相対湿度:	35 - 85 % (但し、結露無きこと)																					
12. 塗装色	マンセル 10GY9/1 相当																						
13. 保護等級	手首部:IP67相当																						
14. 内蔵機能	エア配管 (φ8×1本)、ガス配管 (φ8×1本) 内臓溶接ケーブル (80sq、JT1ベース部 - JT3間)																						
15. オプション	センサハーネス	12回路																					
	内蔵バルブ	ダブル / シングルソレノイドバルブ (計4回路以内)																					
	メカストップ	可変ストップ: JT1用																					
	設置架台	300 mmH / 600 mmH																					
	ベースプレート	750 mm×750 mm																					

メンテナンスパーツ、スペアパーツについては、別途御相談ください。

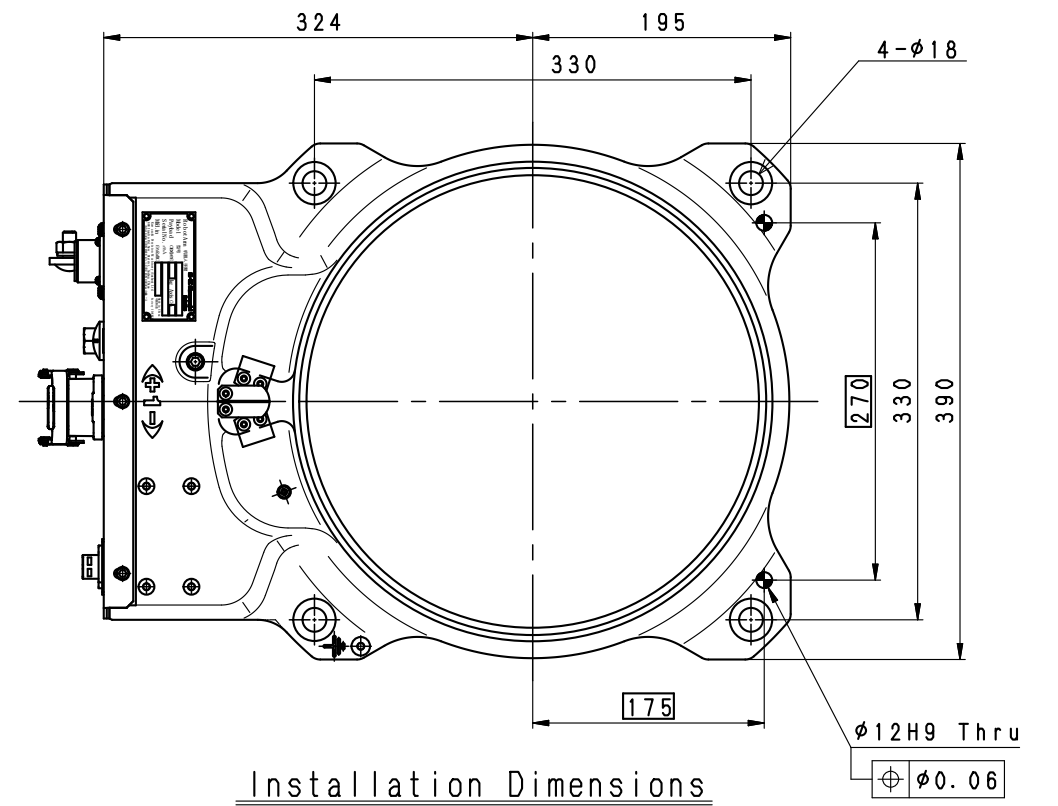
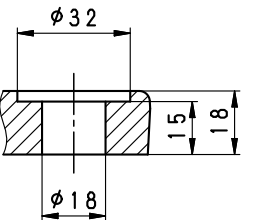
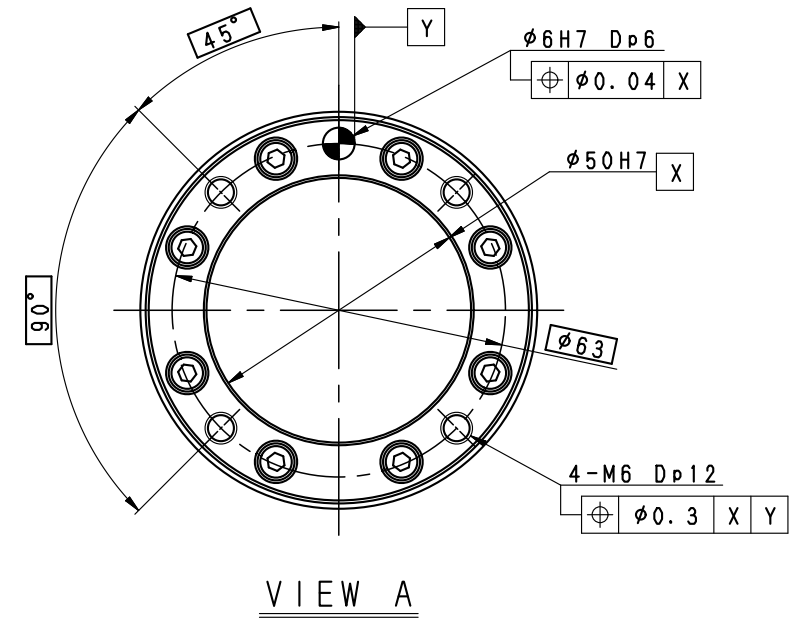
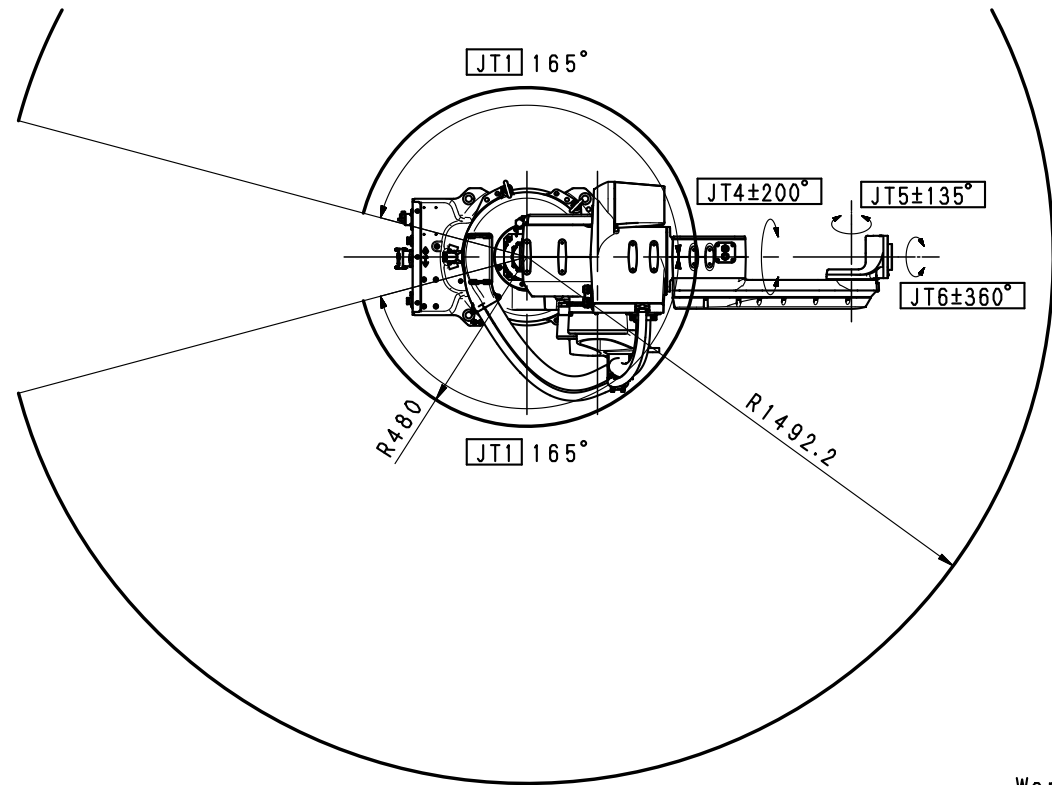

Installation Dimensions

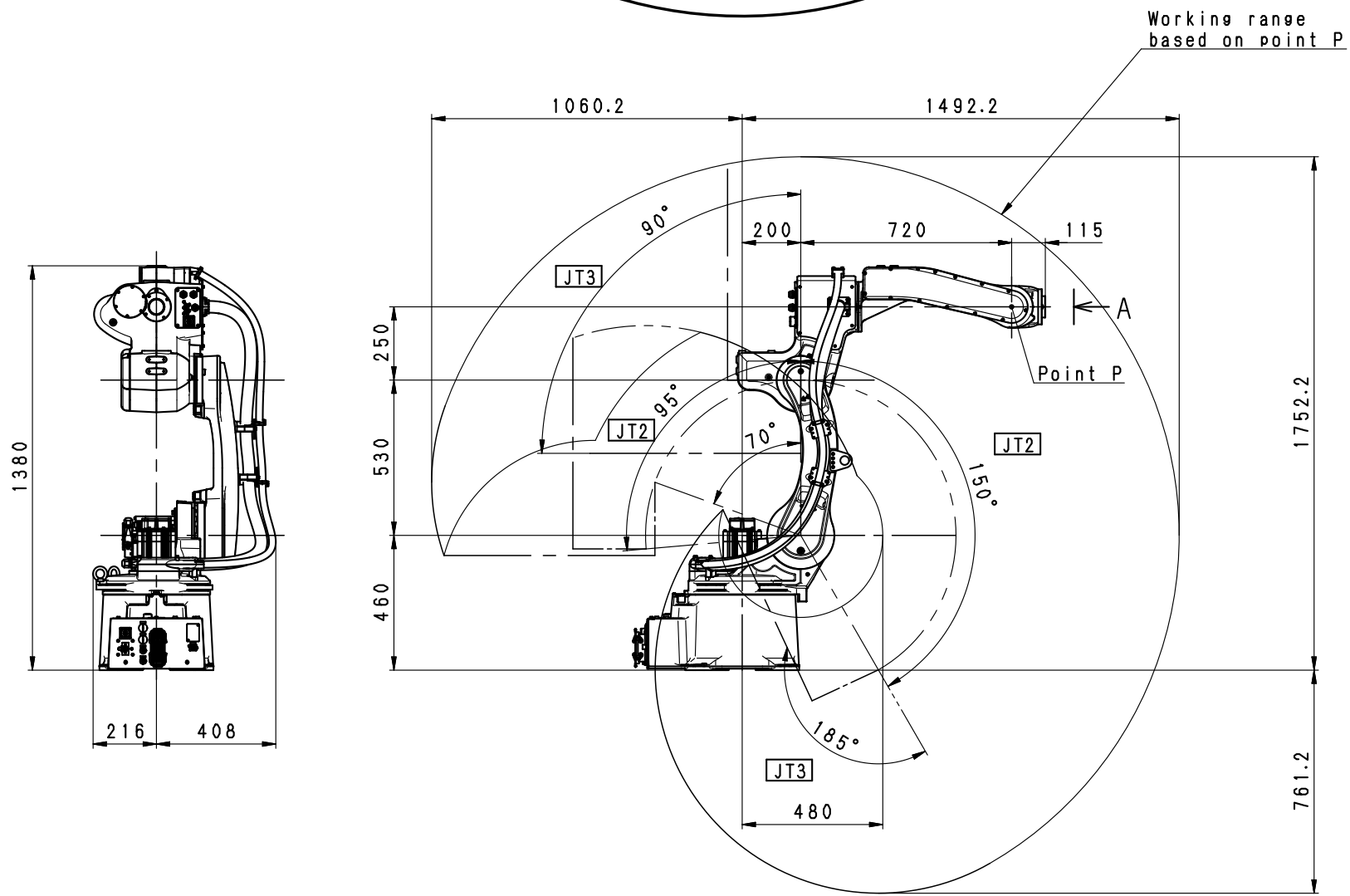

BA013N-A  
WORKING RANGE